Temat: Muzyka ludowa. Przepióreczka. 13.04.2021 r.

21. Ludowa zabawa

Co będziemy dzisiaj robić?

- Zaśpiewamy piosenkę *Uciekła mi przepióreczka*.
- Pobawimy się w przepióreczkę.
- Poznamy mazura – polski taniec narodowy.
- Posłuchamy muzyki ludowej.

Zaśpiewajmy!

Uciekła mi przepióreczka

melodia ludowa

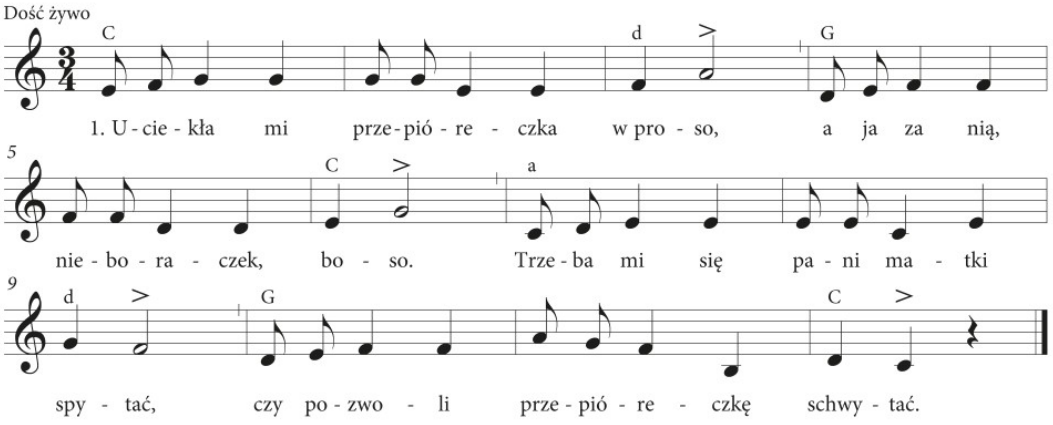

Piosenka *Uciekła mi przepióreczka* należy do bogatego zbioru utworów polskiej muzyki ludowej, którą tworzyli od najdawniejszych czasów ludzie bez muzycznego wykształcenia. Proste melodie i rytmy łączyli z tekstami o pracy, świętach, codziennych radościach i smutkach. W ten sposób powstawały pieśni ludowe.

Mieszkańcy wsi chętnie bawili się przy muzyce. Najważniejszą częścią wspólnej zabawy były tańce, które również zaliczamy do utworów ludowych.

1. Uciekła mi przepióreczka w proso,
a ja za nią, nieboraczek[1], boso.
Trzeba mi się pani matki spytać,
czy pozwoli przepióreczkę schwytać.

2. A chwytajże ją, syneczku, chwytaj,
tylko się jej pióreczek nie tykaj.
Nie chwytaj jej za te złote piórka,
bo to moja ukochana córka.

3. A jakże ją, pani matko, chwytać,
żeby jej się pióreczek nie tykać!?
A zastawże, mój syneczku, sieci,
to ci sama przepióreczka wleci.

[1] *Nieboraczek* – tu: człowiek budzący współczucie.

Temat: Muzyka ludowa. Przepióreczka. 13.04.2021 r.

Przepióreczka

Odegrajcie gonitwę, o której opowiada piosenka *Uciekła mi przepióreczka*.

- Wybierzcie dwie osoby, które wcielą się w role przepióreczki i nieboraczka.
- Pozostali uczniowie ustawiają się jeden za drugim w kilkuosobowych rzędach. Osoby stojące obok siebie podają sobie ręce, tak aby powstały korytarze labiryntu.
- Zaśpiewajcie pierwszą zwrotkę piosenki. „Przepióreczka" ucieka przez utworzone korytarze, a „nieboraczek" próbuje ją złapać.
- Po zakończeniu każdego wersu uczniowie tworzący labirynt obracają się w prawo i podają ręce innym osobom. Powstają w ten sposób nowe korytarze.
- Gdy „nieboraczek" złapie „przepióreczkę", przydzielcie role innym osobom i powtórzcie zabawę.

Kulturę ludową nazywamy **folklorem**. Składa się na niego wiele rodzajów twórczości, na przykład: architektura i sztuki plastyczne, muzyka i taniec, poezja, opowieści i przysłowia

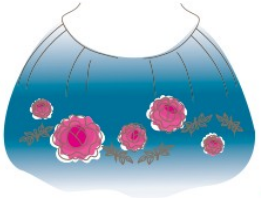

Temat: Muzyka ludowa. Przepióreczka. 13.04.2021 r.

Zadanie:

★ Przeczytaj tekst, zapoznaj się z utworem polskiej muzyki ludowej “Przepióreczka”.

★ Wysłuchaj uważnie utworu muzycznego i spróbuj powtórzyć ruch taneczny:

https://www.youtube.com/watch?v=g7dPeWMoT4c

★ Zaśpiewaj piosenkę z podkładem.

https://www.youtube.com/watch?v=_XqN4ONGEjI